ASSEMBLÉE GÉNÉRALE

IKAS-BI www.ikasbi.com/

MERCREDI 18 MAI 2022 – 19 H 30 –

SALLE DUCONTENIA – SAINT JEAN DE LUZ

ORDRE DU JOUR

Rapport moral 2021-2022

Actualités 2022 :
Carte scolaire – Emazu Eskua Ikasbiklik – Enquêtes – Agenda – Boîte à outils…

Rapport financier 2021-2022
Quitus - Affectation du résultat

Questions diverses

… VOTES

1er degré – 2021-2022

- ***Effectifs*** : **5 805 élèves** suivent la filière bilingue (parité horaire ou en immersion en maternelle).

- **34 % des élèves** suivent un enseignement bilingue dans le Service Public d'Éducation (18,5 % en 2004).

- **64 % des écoles et RPI publics** proposent un enseignement bilingue français/basque (34 % en 2004).

- ***Ouverture*** : ouverture de la **109e école** bilingue **Amotz St Pée sur Nivelle** avec 12 élèves (PS-MS-GS).

- ***Immersion*** **:** ouverture de 2 nouvelles classes immersives : **Idaux-Mendy et Ossès-Arrosa** après plus d'un an de mobilisation (occupation, manifestations, …). **22 écoles** proposent l'immersion à ce jour (PS-MS-GS ou PS-MS).

1er degré – Projets 2022-2023

- Projet d'un enseignement par immersion : **école de Barcus**
- Extension de l'immersion à la grande section : **Ciboure Marinela, Bayonne Ferry, Biarritz Thermes Salins et Jaxou.**
- **A l'heure actuelle l'école de Larrau n'a toujours pas eu de réponse à sa demande ! Nous continuons à les soutenir.**

2nd degré - Rentrée 2021

- **15 collèges** sur 18 proposent un enseignement bilingue avec au moins une DNL en basque et **6 lycées** sur 7.

- ***Effectifs*** : Au collège **1260 élèves** (17%) suivent la filière bilingue et au lycée **598** élèves. 1/3 élèves abandonnent la filière en 6ème et ½ en 2nd.

- ***DNL*** : Le DASEN a validé 2 DNL à la rentrée (EPS au collège la Citadelle et au lycée Cassin). Le développement des DNL en euskara doit continuer afin que tous les collèges et lycées atteignent la parité horaire.

Brevet en euskara

- Les collégiens bilingues ont la possibilité de présenter 2 matières en basque au **BREVET : l'Histoire Géographie et les Mathématiques.**
- **Depuis la réforme du collège de 2016, et la mise en place du nouveau du BREVET en 2017,** des matières du bloc sciences sont enseignées en basque mais les élèves sont obligés de les composer en français. Cela concerne 7 collèges dans l'enseignement publics : Irandatz, Argia, Camus, Aturri, Chantaco, Marracq et Pierre Jaureguy.
- Malgré les courriers et les mobilisations le rectorat n'accorde pas de composer ces matières en euskara à l'épreuve du BREVET.

2nd degré – 2021-2022

Suivi et soutien dans les collèges :

- **Irandatz *Hendaye*** : demande des heures supplémentaires pour plus d'équité : mobilisation, lettre et rdv.

- **Chantaco *St Jean de Luz*** : demande EPS en euskara jusqu'à la 3ème.. Actuellement EPS en euskara est dispensé uniquement aux 6e et 5e !

2nd degré – Projets 2022-2023

- **Errobi *Cambo*** : validation de l'EPS en euskara à la rentrée
- **Chantaco *St Jean de Luz*** : obtention de l'EPS en euskara pour les 4e grâce à la mobilisation des parents et de l'appui de l'OPLB !
- **Edmond Rostand *Biarritz*** : demande de parents de l'école de Thermes Salins d'une filière bilingue au collège.

1re Association de parents d'élèves bilingues de l'enseignement public
Erakaskuntza publikoaren ikasle elebidunen burasoen elkartea

SYNTHÈSE COMPTE DE RESULTAT 2020-2021

CHARGES	30/09/2021	30/09/2020	PRODUITS	30/09/2021	30/09/2020
60 - Achats	429,31 €	466,06 €	70 - Vente de produits finis, prest. Serv., marchandises	0,00 €	0,00 €
61 -62 - 63 -Serv. Extérieur + Autres	15 568,27 €	15 775,89 €	74 - Subvention d'exploitation	54 015,00 €	50 661,00 €
			OPLB	40 000,00 €	40 000,00 €
			MAIRIES	14 015,00 €	10 661,00 €
64 - Charges de personnel	43 798,90 €	42 210,71 €	75 - Autres produits de gestion cour	1 669,12 €	1 140,00 €
68 - Dotation Amort.	0,00 €	0,00 €	76 - Produits financiers	23,73 €	145,50 €
			79 -Reprises sur Amort. Et transfert	3 446,14 €	7 883,66 €
TOTAL CHARGES	**59 796,48 €**	**58 452,66 €**	**TOTAL PRODUITS**	**59 153,99 €**	**59 830,16 €**
RÉSULTAT NET COMPTABLE	**-642,49 €**	**1 377,50 €**			

ENQUÊTES 2022

- Enquêtes distribuées à toutes les familles des élèves bilingues dans l'enseignement public

2 312 retours (2 269 en 2019 / 1 405 en 2017)

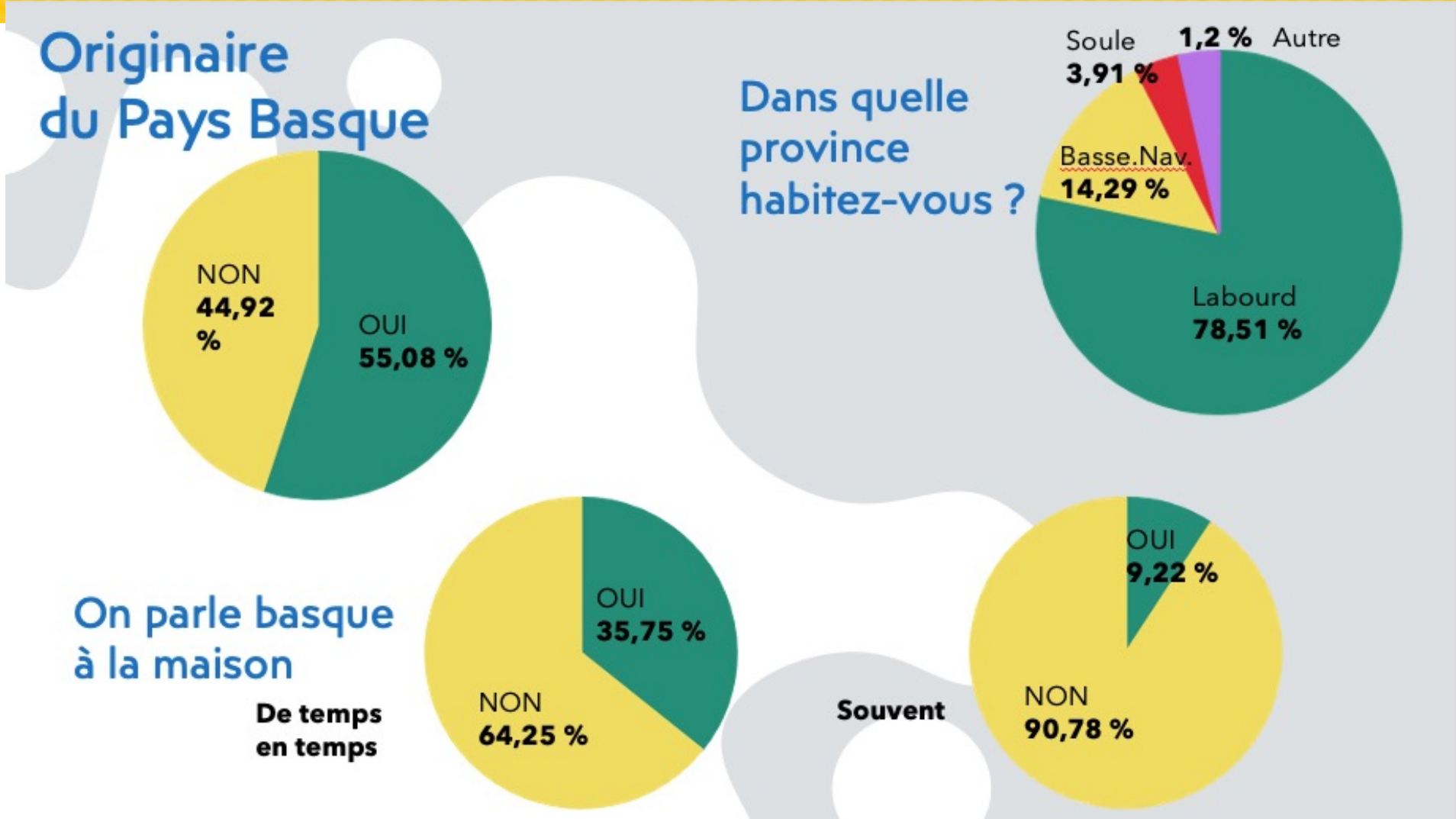

Vos enfants sont scolarisés :

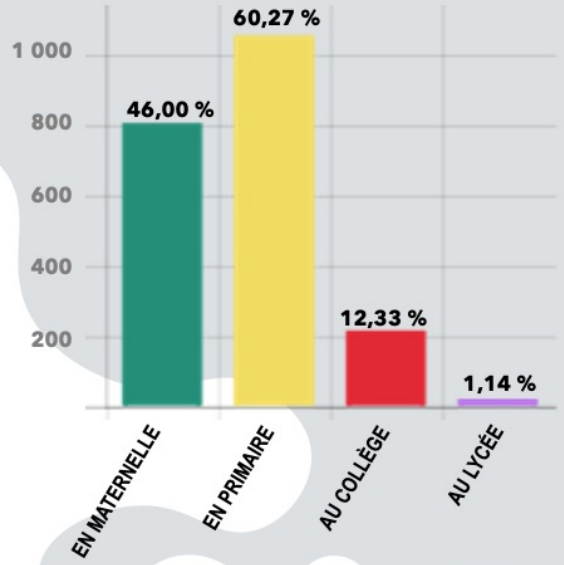

Catégories socio-prof.

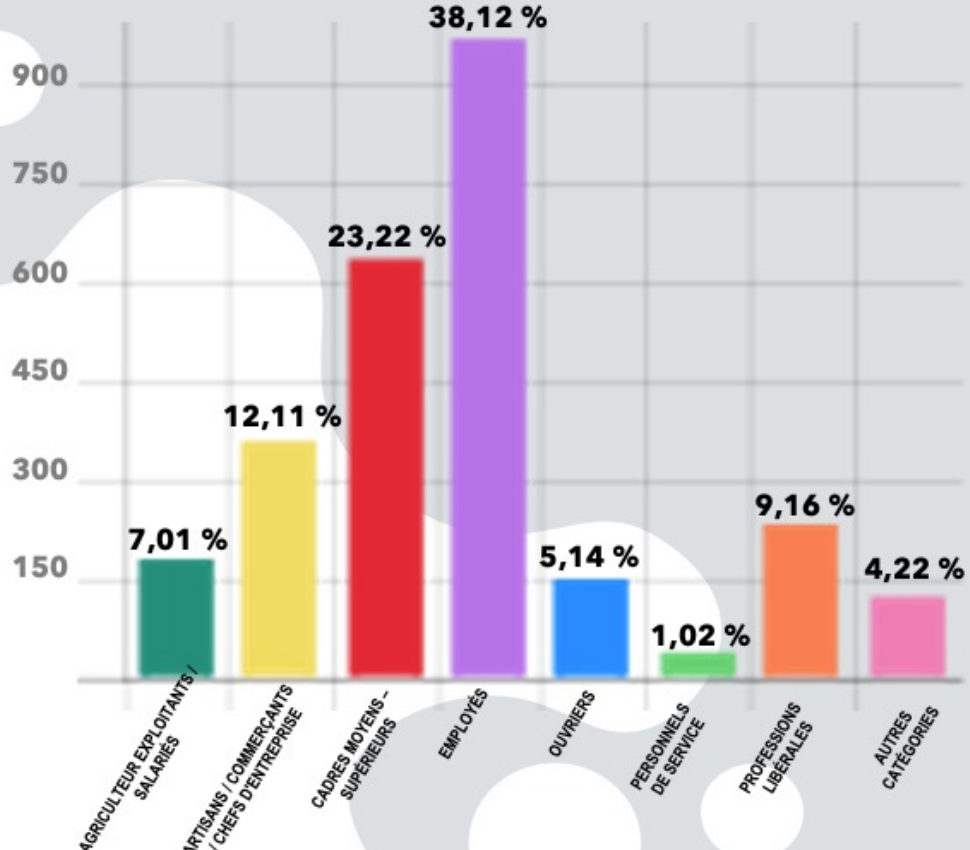

Retrouvez toutes les analyses sur www.ikasbi.com/enquetes2022

Parmi les questions suivantes, quelles sont celles que vous vous êtes déjà posées ?

64,37 % (60,82 % / 53 %) - Comment suivre le travail de son enfant en basque et s'assurer de sa compréhension des leçons lorsqu'on n'est pas bascophone ?

37,75 % (36,63 % / 32 %) - Est-ce que mon enfant sera capable de parler basque à la fin de l'école primaire ?

36,62 % (38,56% / 38 %) - Comment s'organise l'enseignement bilingue à l'école ?

25,35 % (21,83 % / 20 %) - Quels sont les bénéfices de l'enseignement bilingue ?

18,17 % (27,99 % / 22 %) - Est-ce que le bilinguisme basque-français ne se fait pas au détriment du français ?

17,89 % (17,54 % / 18 %) - Pourquoi est-il important de continuer l'enseignement bilingue dans le secondaire ?

17,75 % (18,47 %/ 17 %) - Pourquoi mon enfant a-t'il intérêt à entrer en maternelle bilingue basque-français dès son plus jeune âge ?

.../...

Actions – Projets IKAS-BI

Ecole Reptou Biarritz 23 élèves (7ce2-5cm1-11cm2)	**Lekeitioko eskola** 8-10 urte
Ecole Arènes Bayonne 16 GS	**Arroako eskola** LH1-LH2
Ecole Jean Moulin Bayonne 12CE1-12CE2-16CM1-6CM2	**MujiKa eskola Bilbo** 20 HH 5-14 HH 6
Collège la Citadelle (6ème-5ème)	**Lizarra**

- **<u>Échanges scolaires transfrontaliers</u>**

  Projet relancé à la rentrée 2021.
  Organisation de 4 échanges avec un budget de 2 000,00 €.
  Déroulement : toute l'année scolaire avec une sortie en Hegoalde.

Actions – Projets IKAS-BI

- **<u>IKASBIKLIK</u> dans sa nouvelle version : Application d'aide aux devoirs en basque est disponible dans sa nouvelle version sur google**

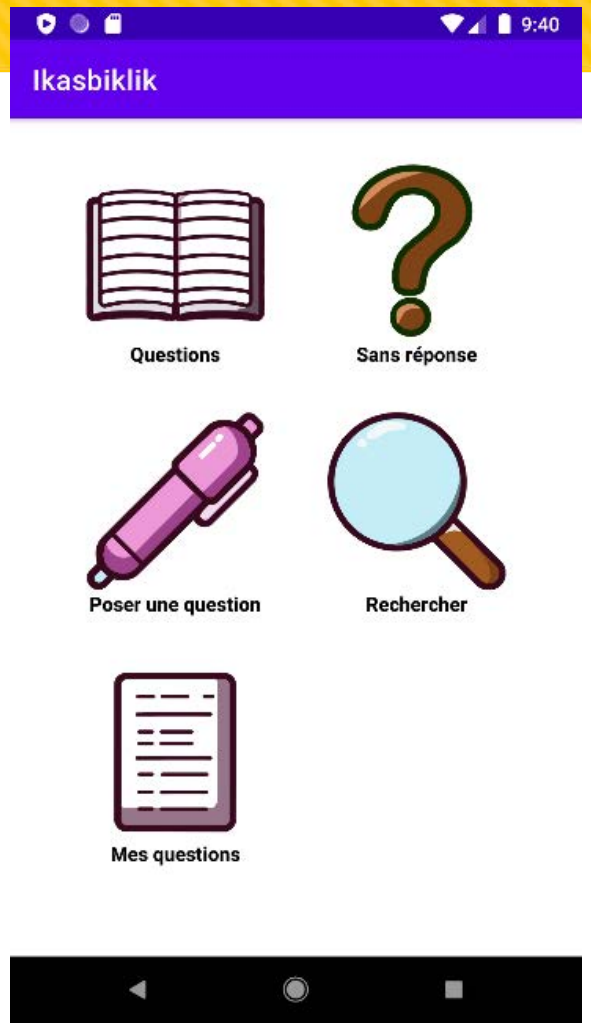

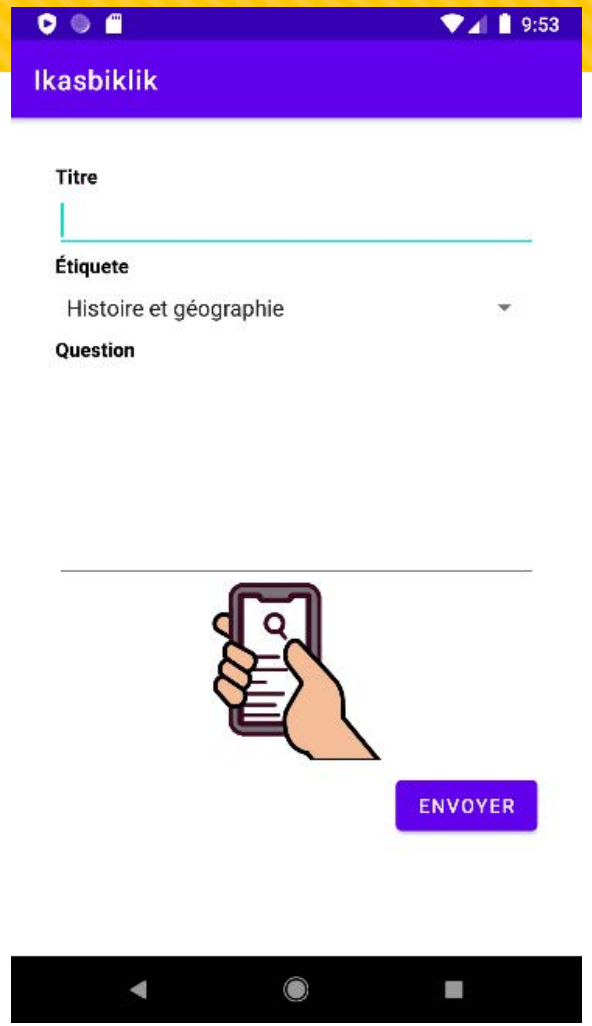

Actions – Projets IKAS-BI

- **<u>AGENDA</u> des activités extrascolaires en basque**

Avec la reprise des activités culturelles et sportives nous avons relancé l'Agenda mensuel des activités en basque pour les enfants.

… **et bien plus** sur le site
http://www.ikasbi.com/boite-a-liens/
IMAGIER / CONTES / SPECTACLES, MUSIQUE, DESSINS ANIMÉ / DANSES / RECETTES…

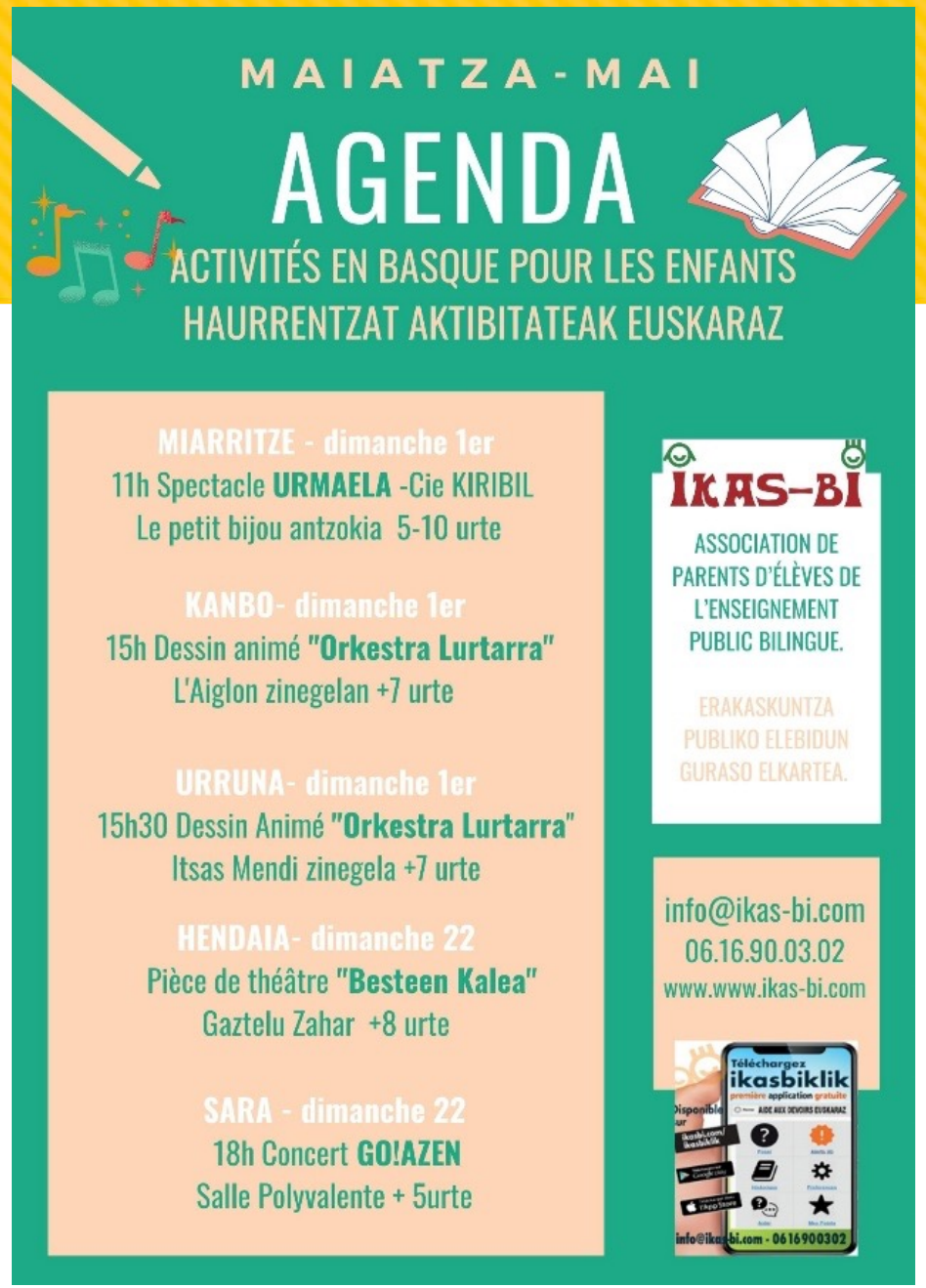

Merci

Milesker
parte hartzeagatik